

B 1 階平面図

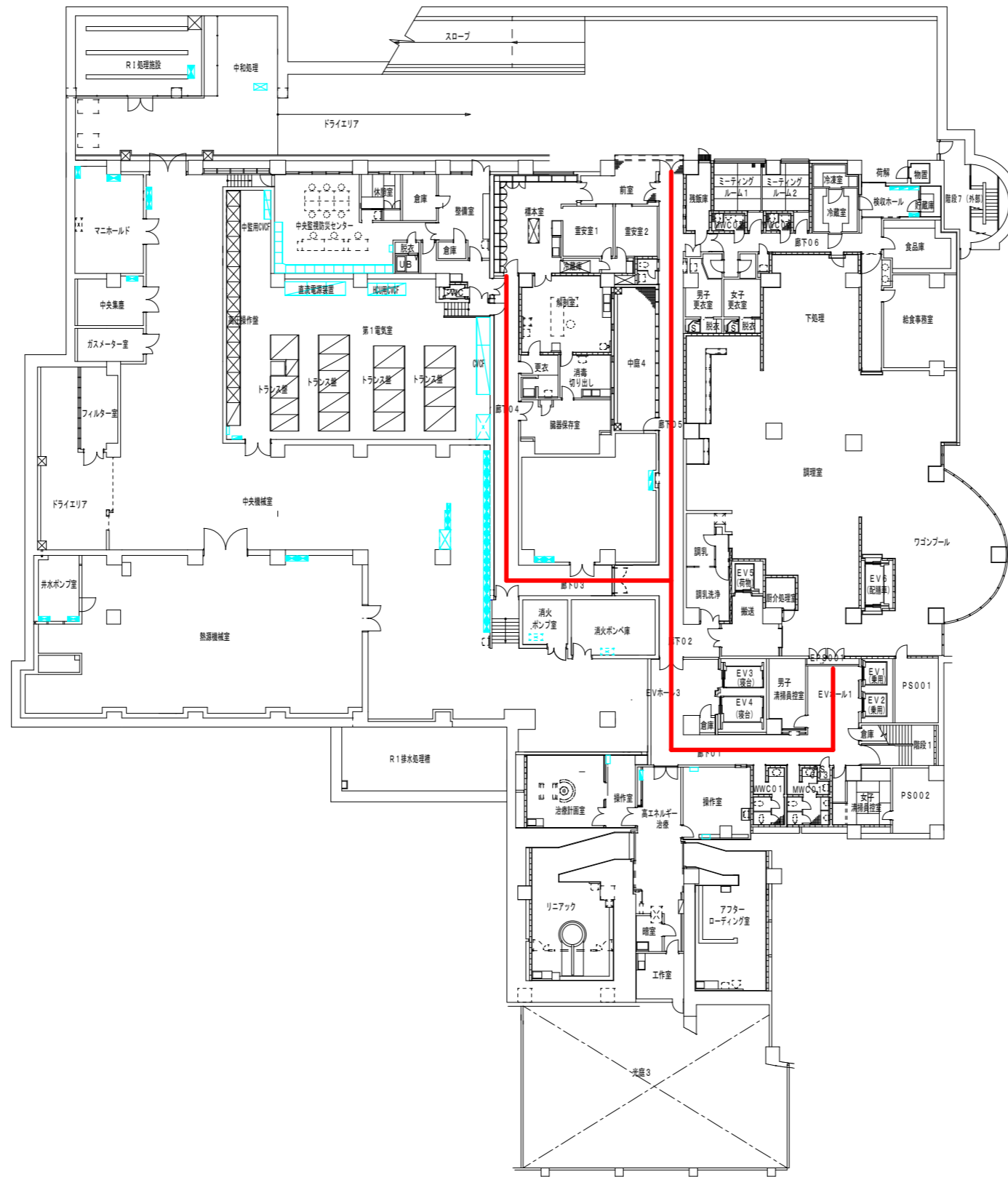

# 1階平面図

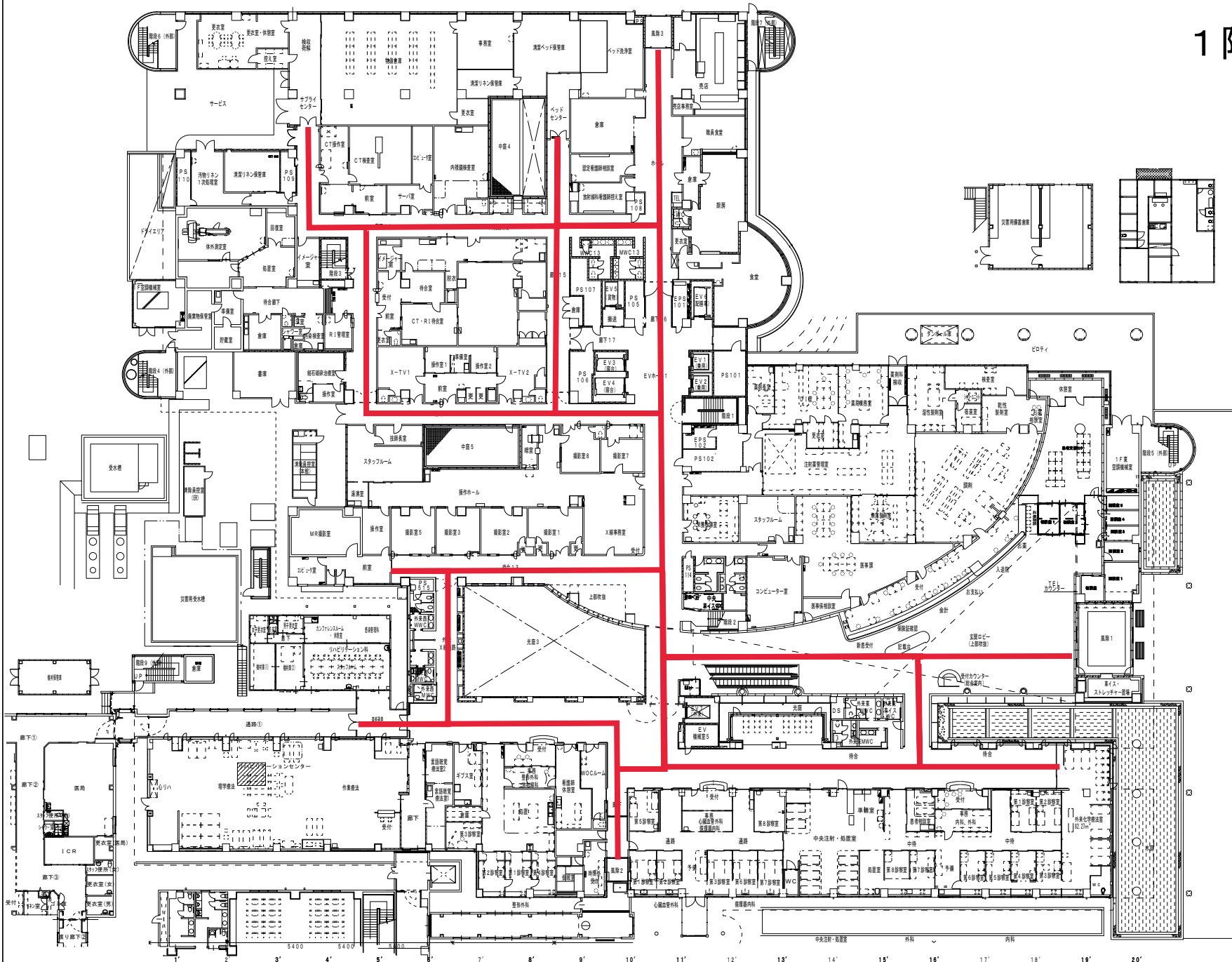

<p>縮尺 1/200</p>										<p>宮崎県立延岡病院</p>									
<p>1階平面図</p>										<p>1階平面図</p>									
<p>00</p>										<p>02</p>									

2階平面図

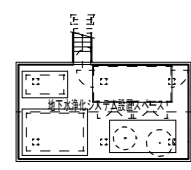
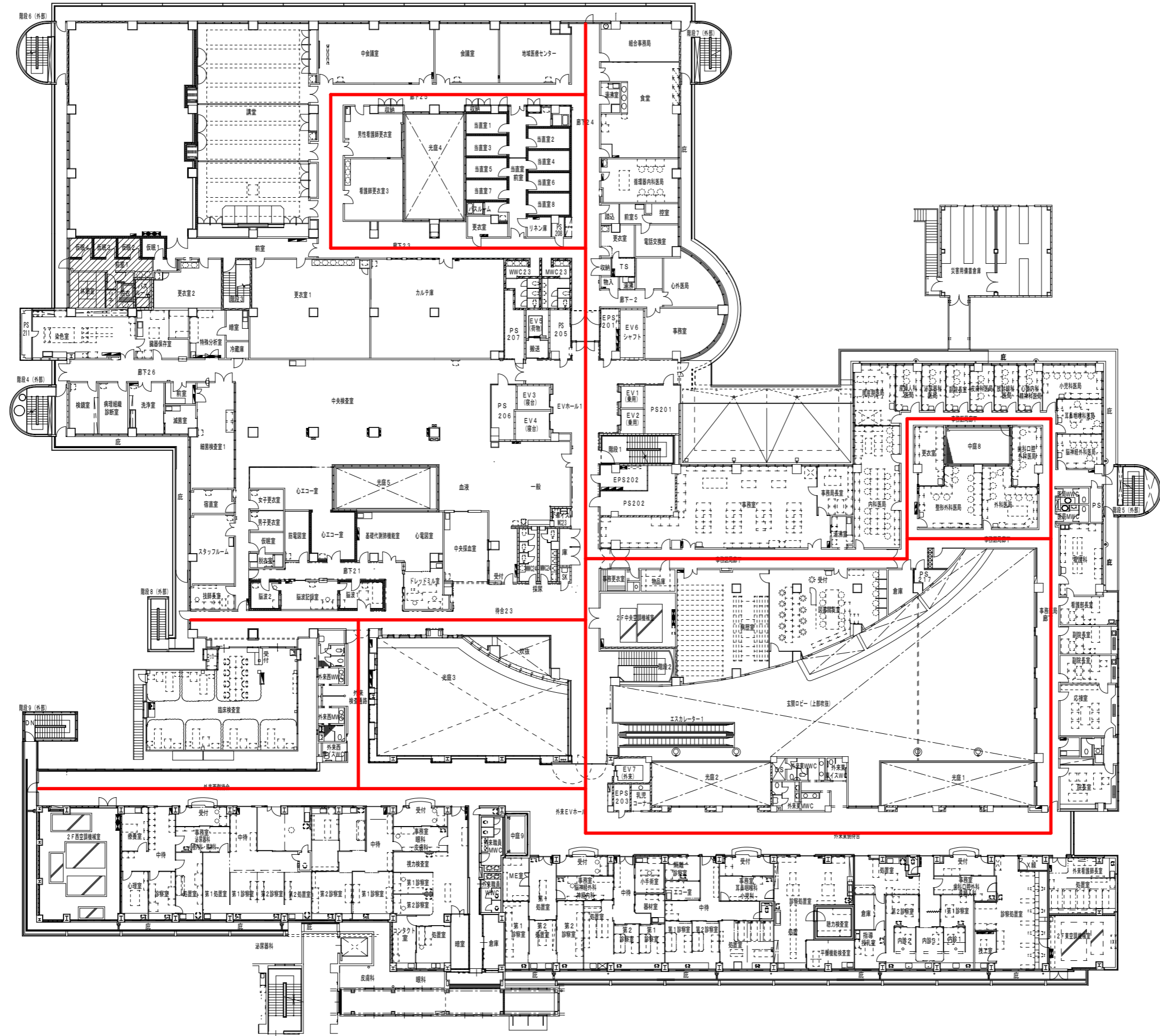

3階平面図

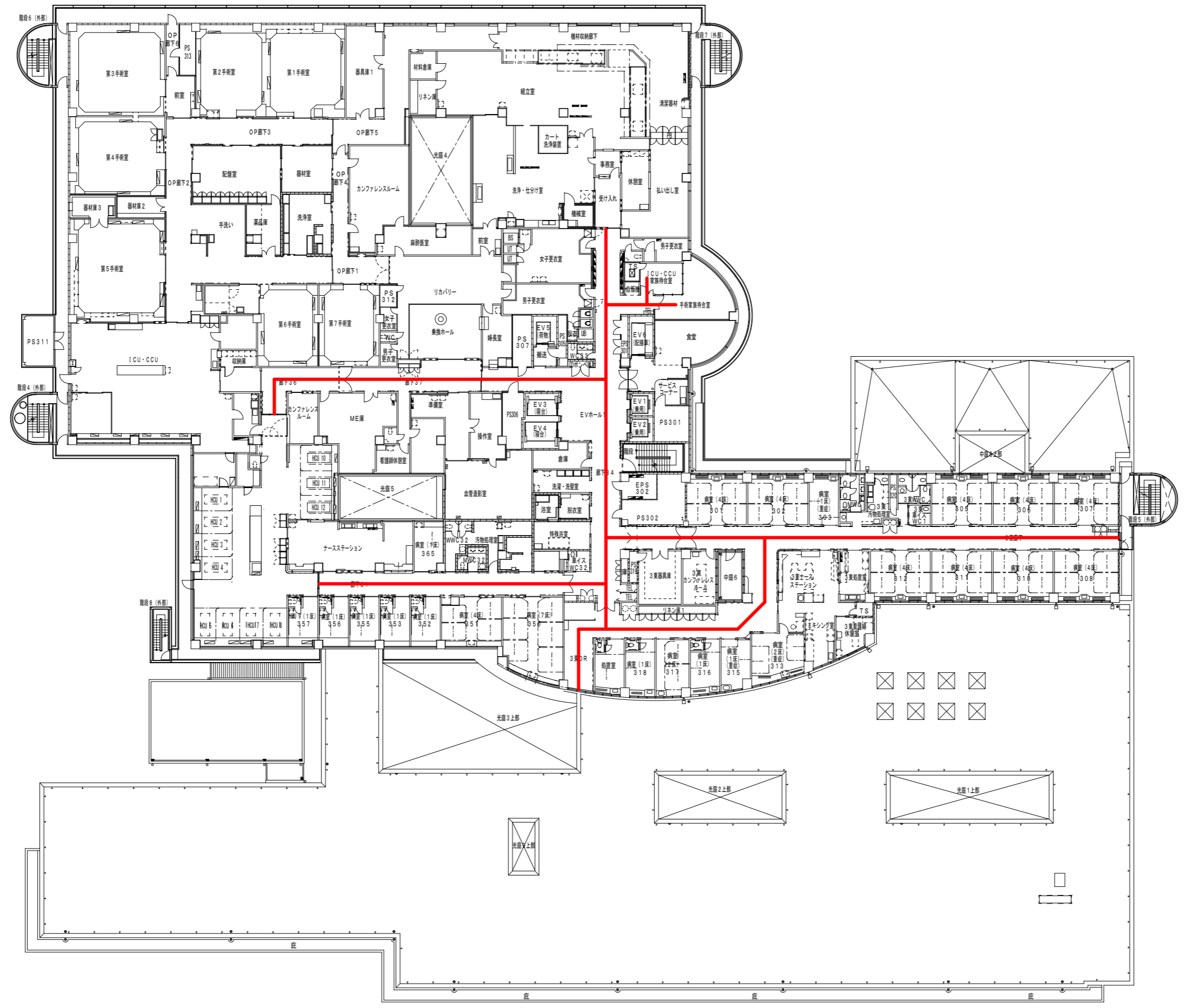

4階平面図

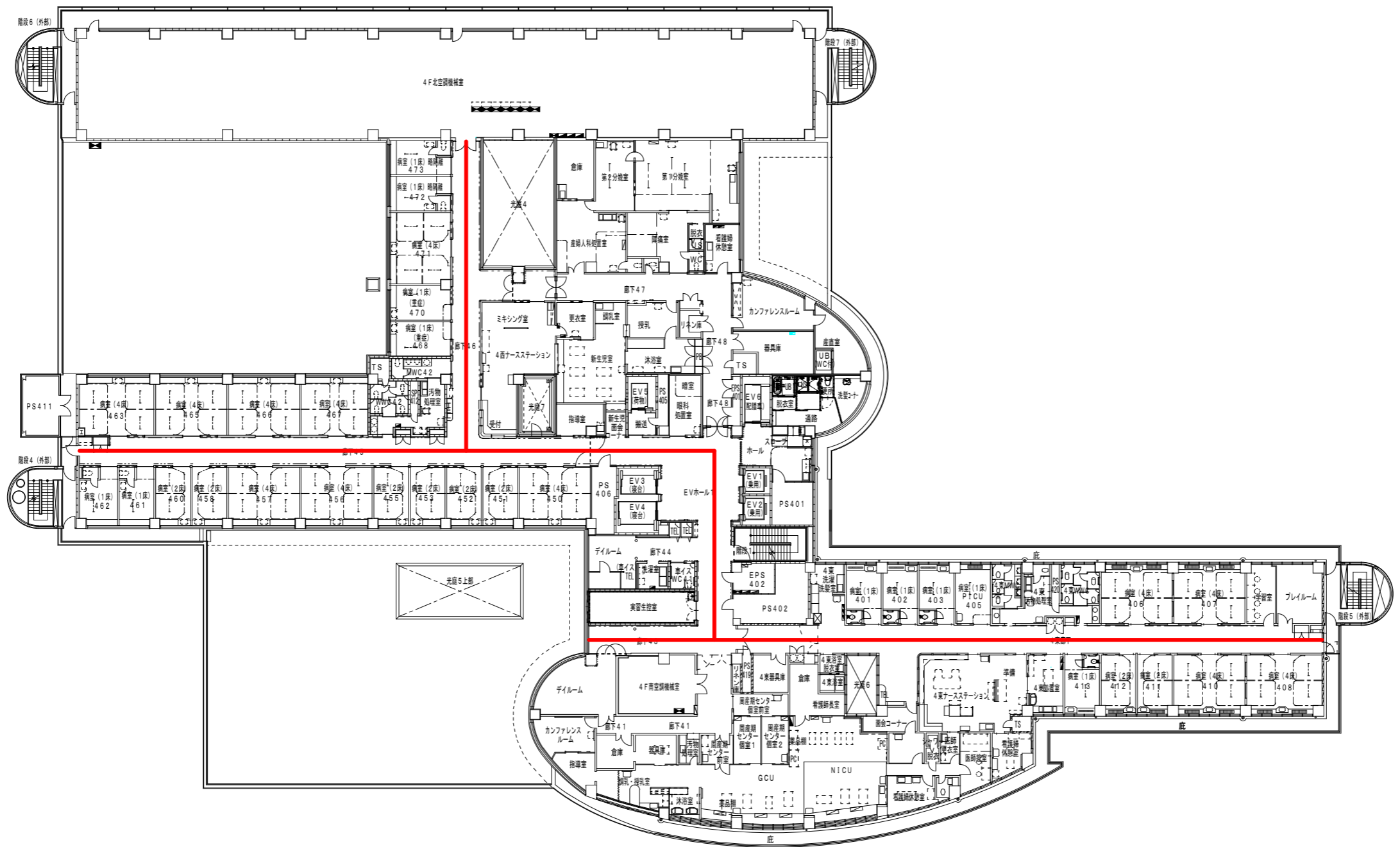

5階平面図

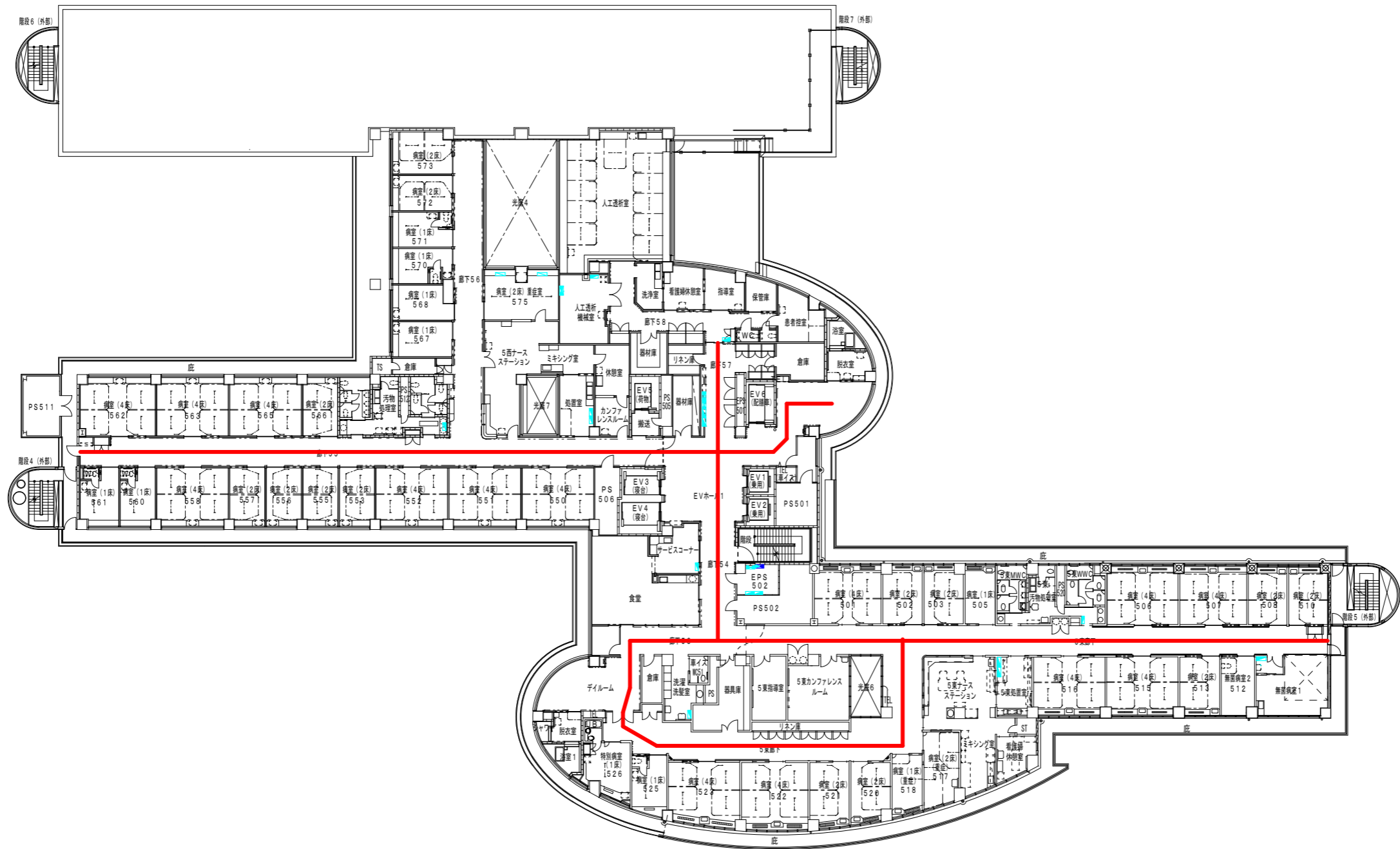

6階平面図

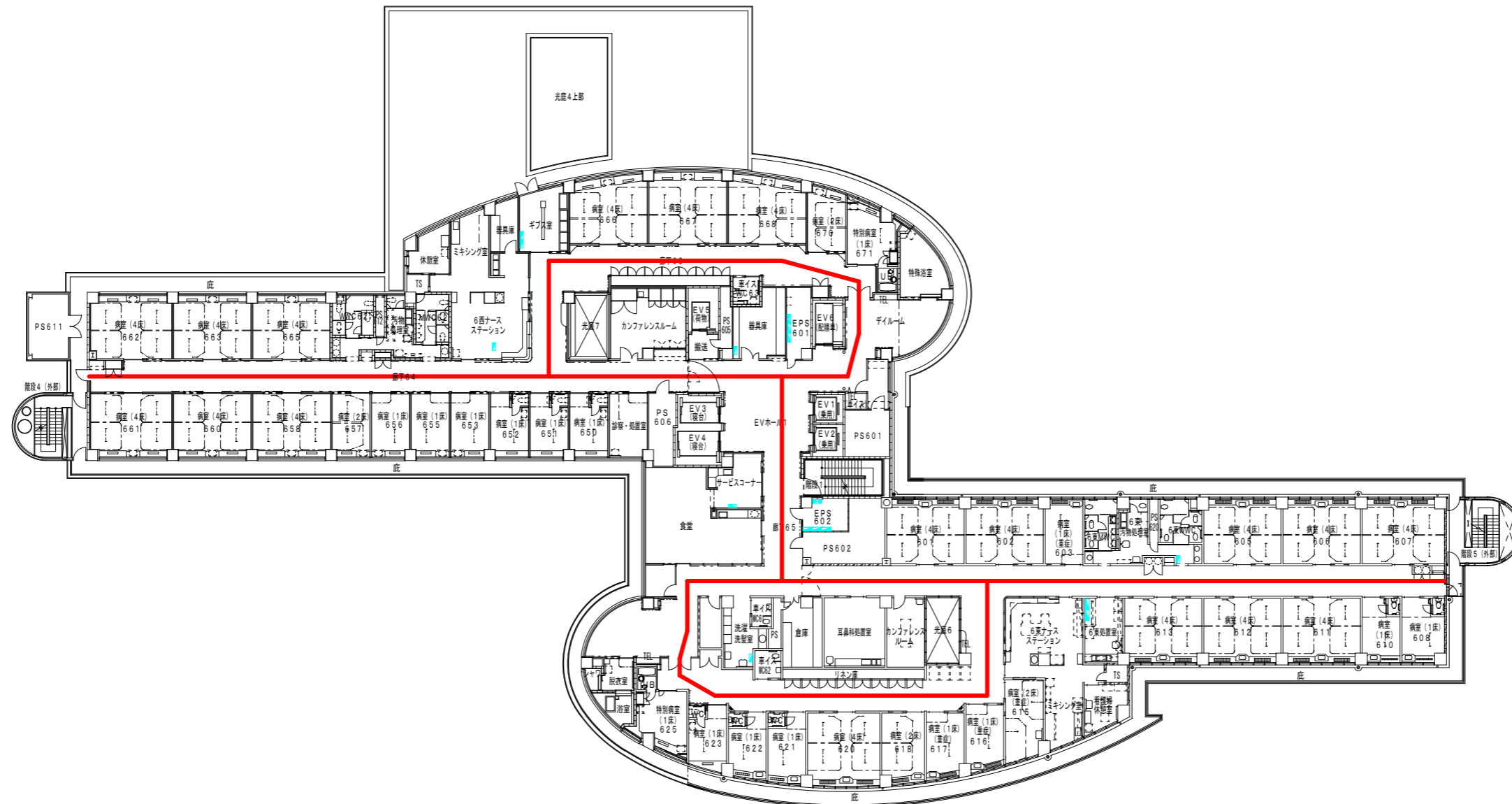

7階平面図

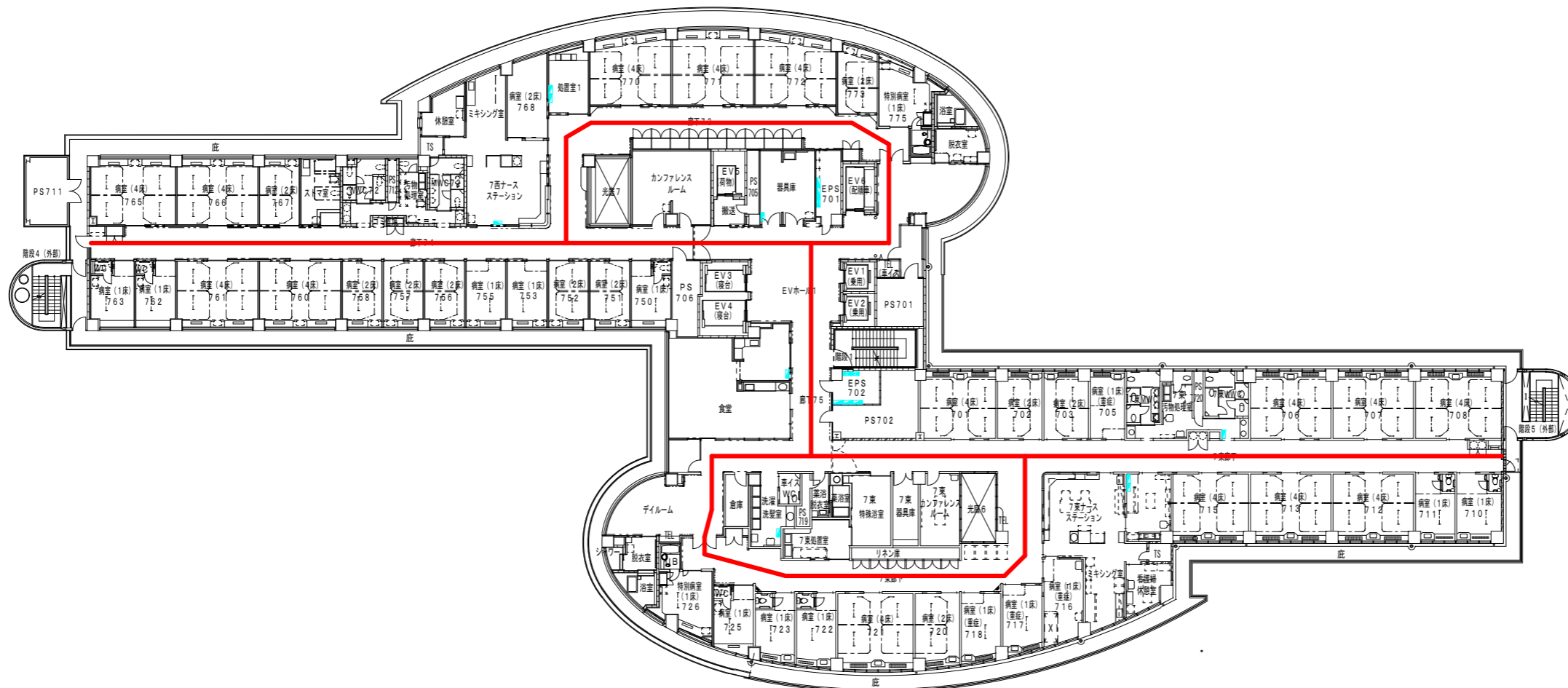



P 2 階平面図

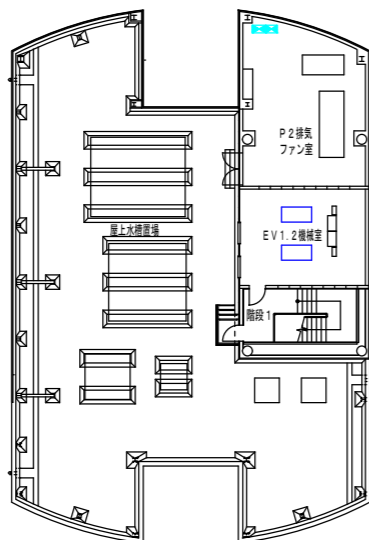

P R 階平面図

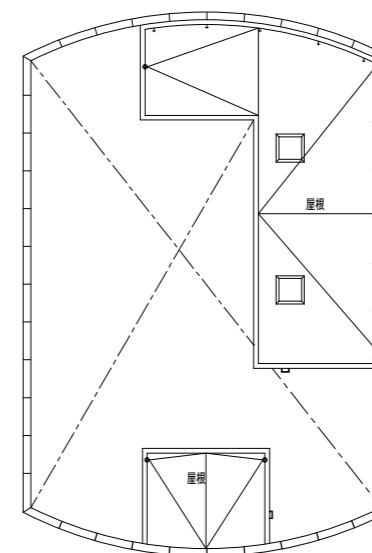

P 1 階平面図

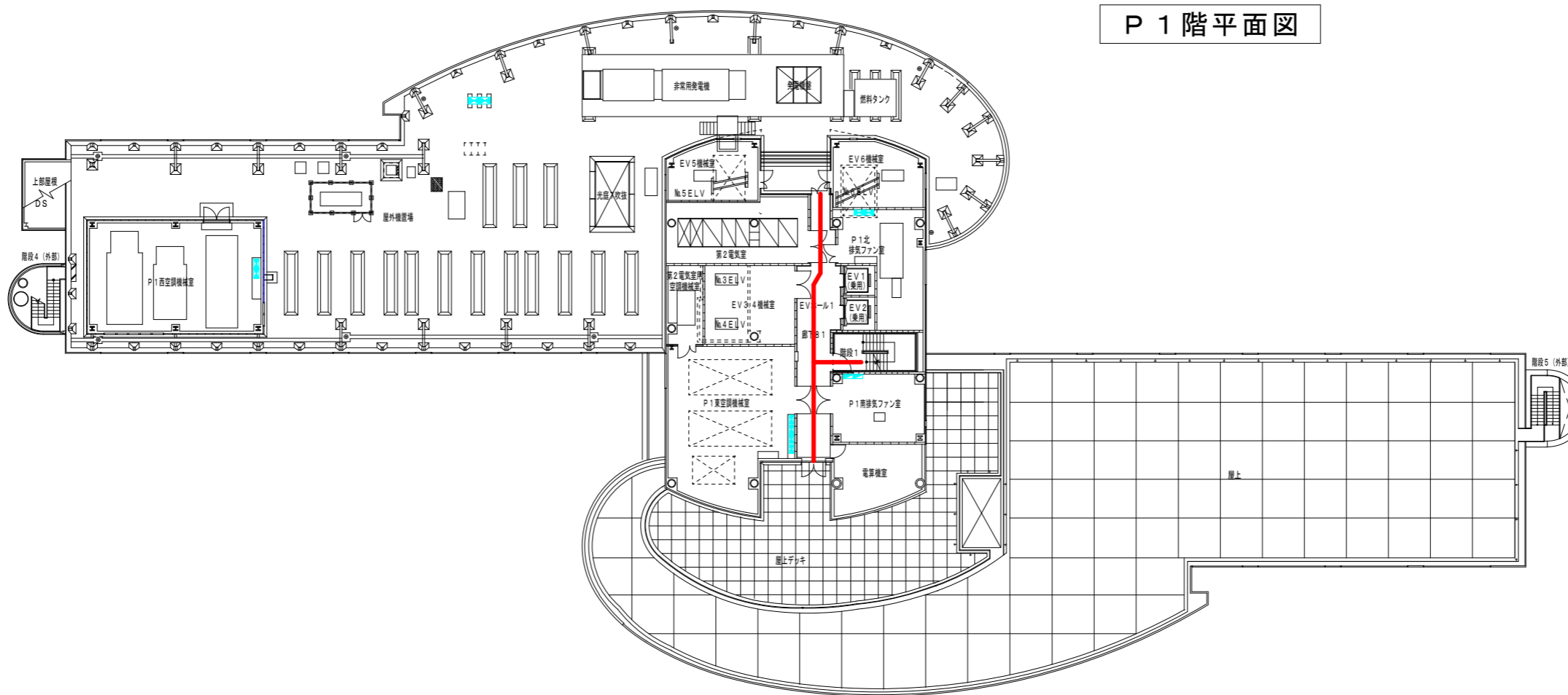

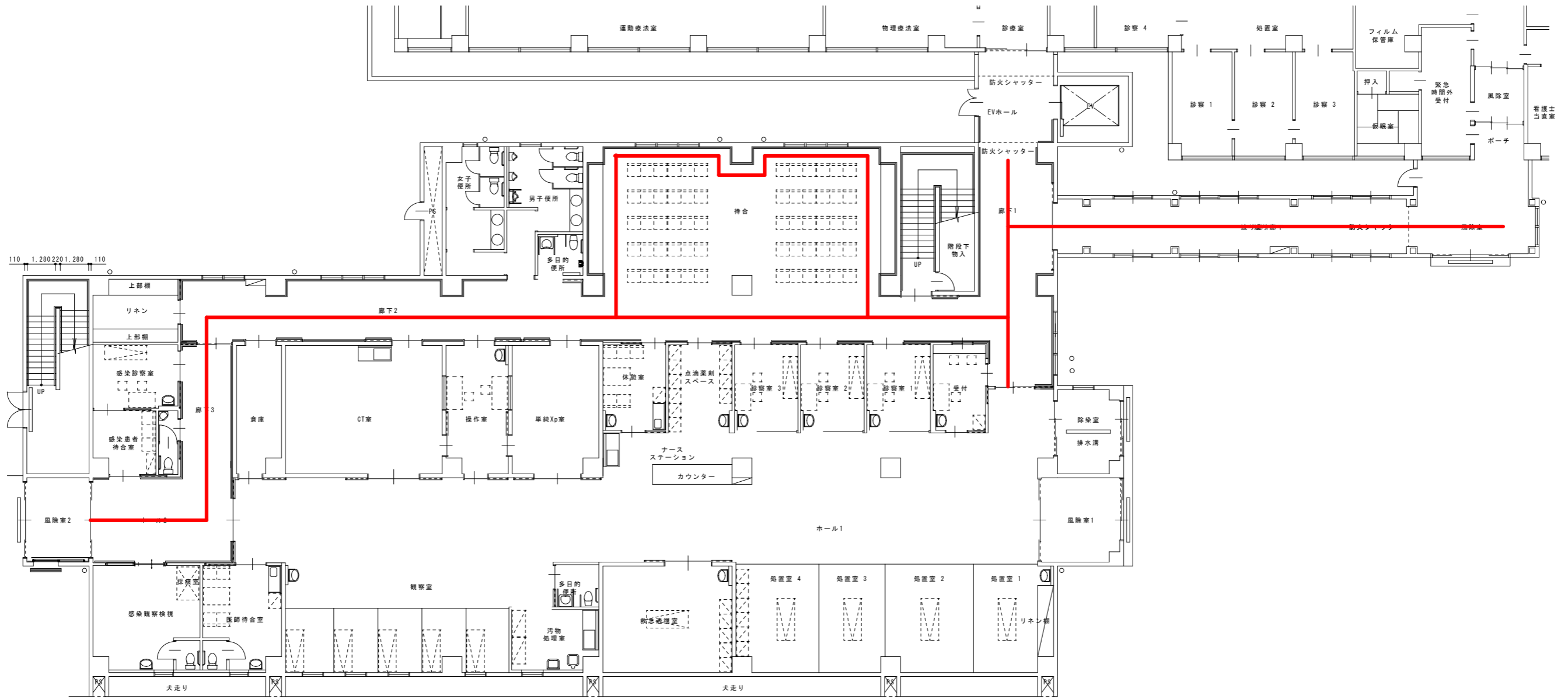

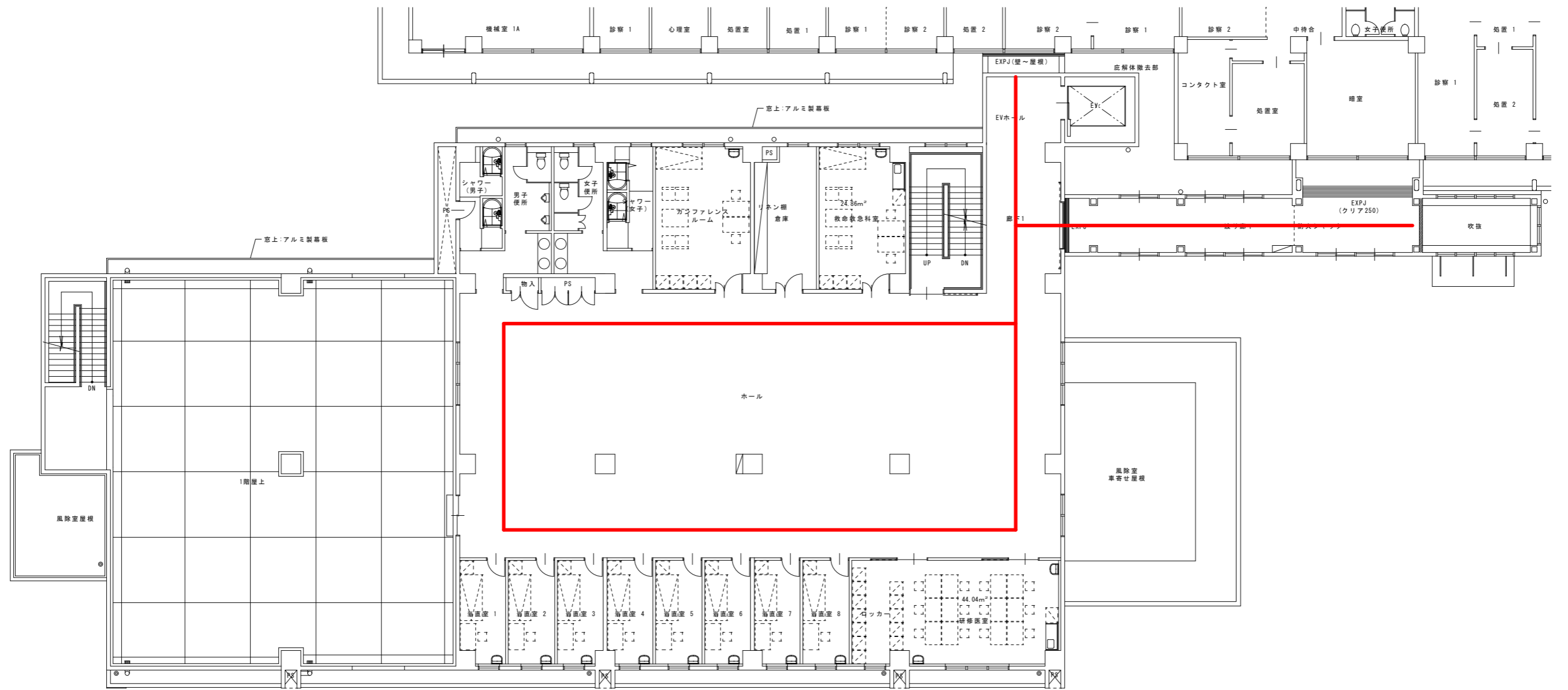

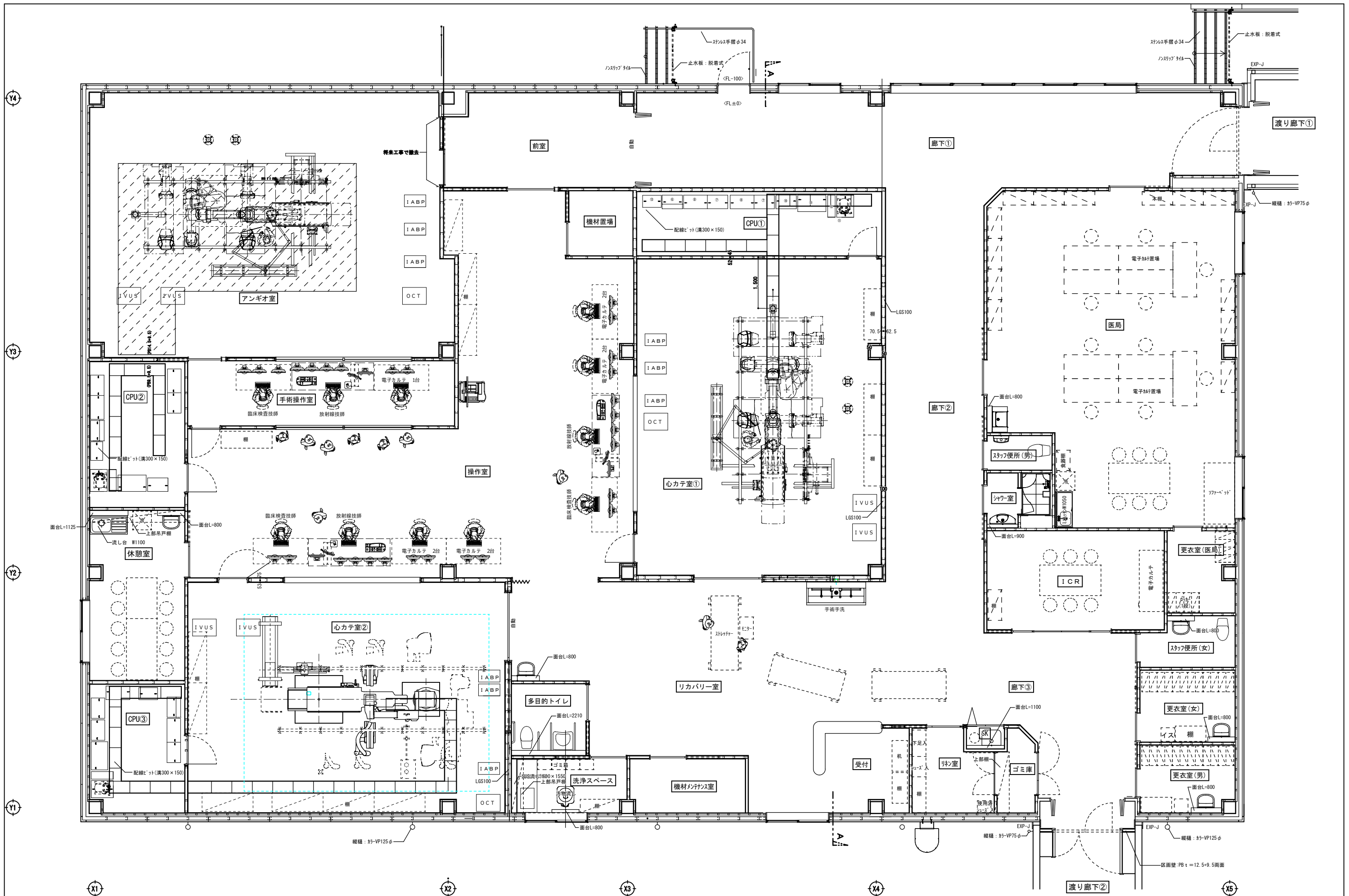

NOTES	株式会社 菊池設計 KIKUCHI Architectural Design 〒882-0051 延岡市富美山町5-19番地 ☎ TEL(0982) 21-3709 一級建築士事務所 知事登録 第4981号 一級建築士登録 145053号 菊池 富男 建築設計一級建築士登録 3177号	TITLE 県立延岡病院心臓脳血管センター(仮称)建設主体工事	SIGN	PLAN NAME 平面詳細図	NO A-20
				SCALE S=1/50(A1) 1/100(A3)	
				DATE H31.3.11	

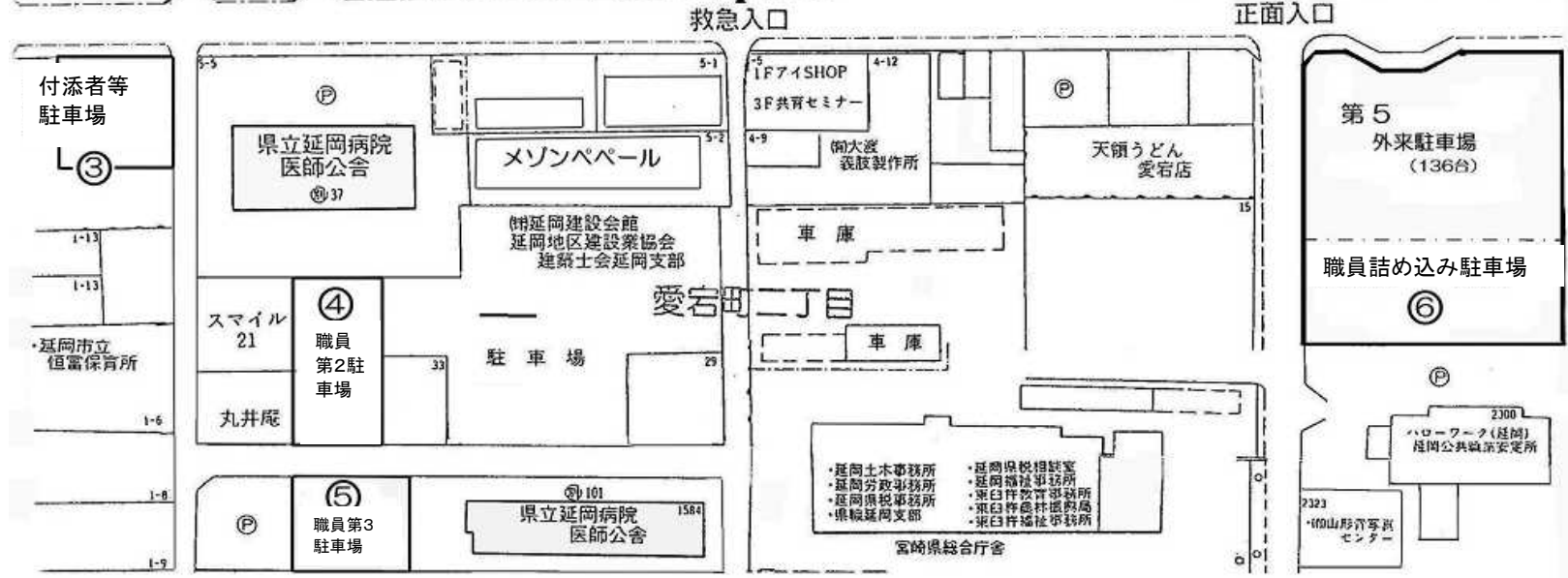
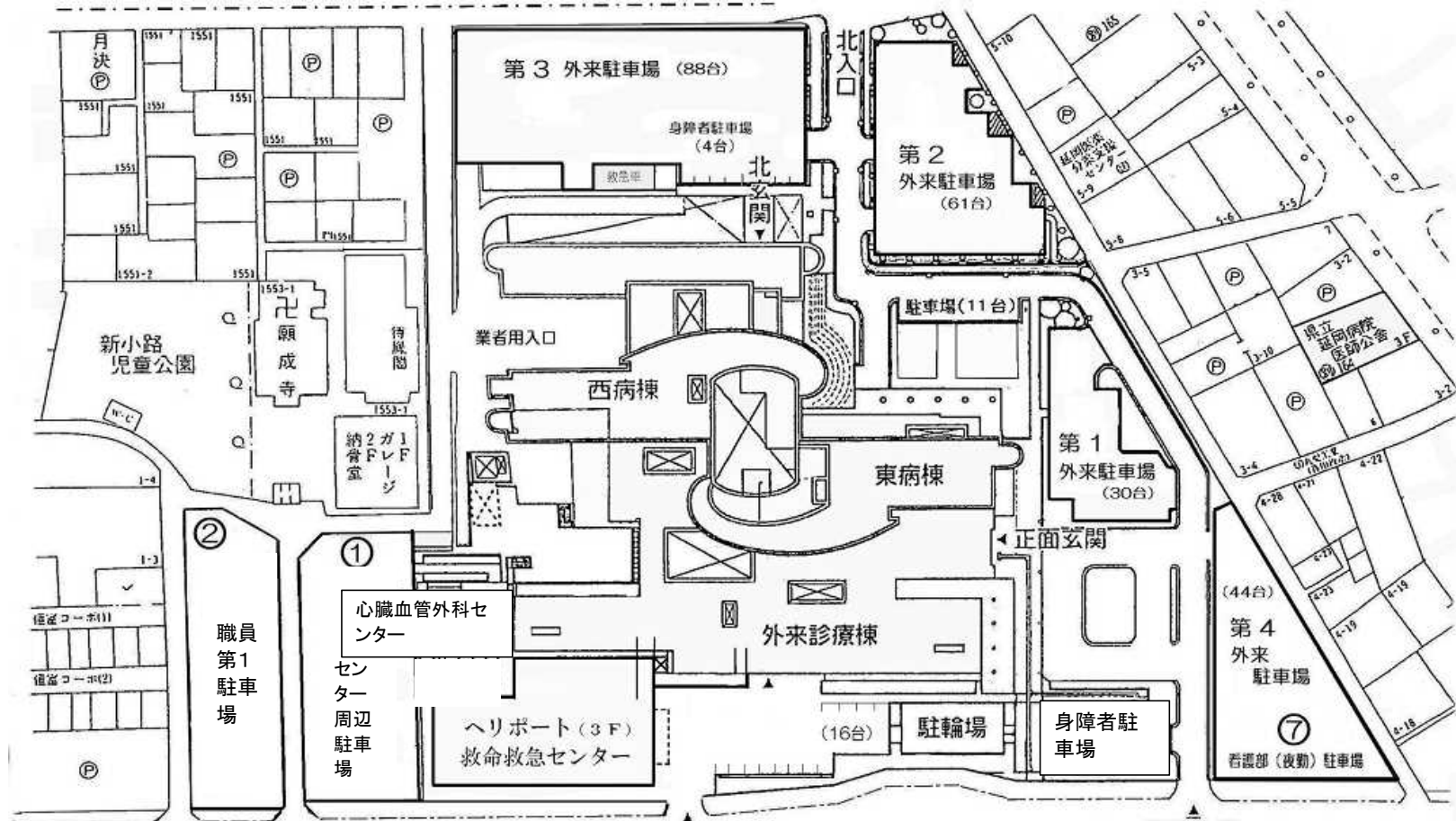



スカイハイツ

新小  
飛翔堂  
ハイツ

願成寺

立延岡病院

コーボ向井 恒富小

愛宕町1

延岡病院医師公舎

ブルーム21

愛宕町2

萩原眼科

恒富

延岡総合庁舎

12台  
岩田歯科

39台 2270

ゲートボール場

7台

愛宕

旭興自動車学校